

Drinks list

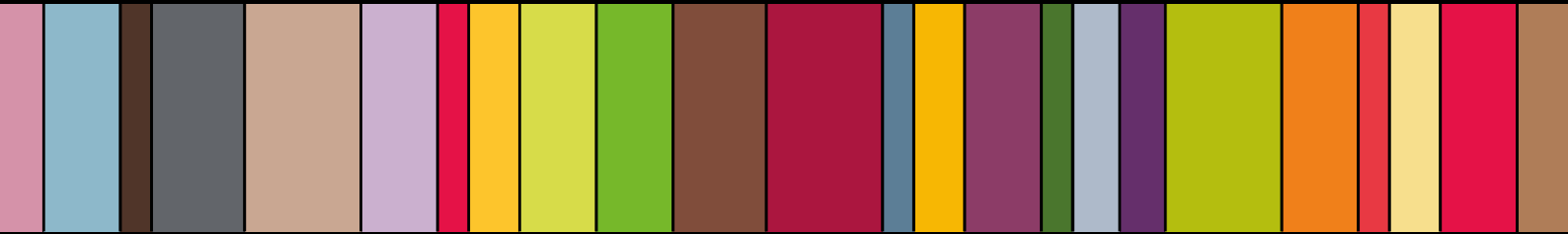

138

Colors
Locarno

Movie - Palacinema Locarno
138colorslocarno.com

 **ORGANICS**
by Red Bull

Coffee & tea

La leggenda parla di un pastore chiamato Kaldi che portava a pascolare le capre in Etiopia. Un giorno queste incontrando una pianta di caffè cominciarono a mangiarne le bacche e a masticarne le foglie. Arrivata la notte, le capre, anziché dormire, si misero a vagabondare con energia e vivacità mai espressa fino ad allora. Vedendo questo, il pastore ne individuò la ragione e abbrustolì i semi della pianta come quelli mangiati dal suo gregge, poi li macinò e ne fece un'infusione, ottenendo il caffè.

CAFFETTERIA Disponibilità di latte di soia e/o senza lattosio	CHF
Espresso	2.60
Espresso doppio	4.80
Espresso decaffeinato	2.70
Espresso decaffeinato macchiato	2.90
Espresso d'orzo	2.80
Espresso d'orzo tazza grande	4.20
Ginseng	2.80
Ginseng tazza grande	4.20
Espresso macchiato	2.80
Espresso crème	3.00
Espresso corretto / Correzione speciale +0.50	3.70
Cappuccino	4.40
Latte macchiato	4.70
Caffè tazza grande	3.20
Caffè tazza grande latte	3.50
Movie Special Shake	6.50
Ciocolata calda / fredda Ovomaltina	4.70
Ciocolata densa / Supplemento panna +1.50	5.50
Spremuta di arancia / pompelmo	6.00

THE CALDI E INFUSI

CHF

The English Breakfast	5.00
The nero Earl Grey con fiori di Bergamotto	5.00
The verde Green Dragon Lung Ching	5.00
Te verde con fiori di Gelsomino Jasmine Gold	5.00
Infuso di menta e citronella Refreshing Mint	5.00
Infuso di erbe e zenzero Ayurveda Herbs & Ginger	5.00
Infuso di camomilla all'arancia Fruity Camomille	5.00
Infuso di zenzero fresco e lime	4.50
Infuso di menta fresca e limone	4.50



Italian Breakfast



Caffè Espresso,
spremuta fresca
2 dl e gipfel ~~10.50~~ 7.90

Cappuccino,
spremuta fresca 2dl
e brioche alla marmellata ~~13.00~~ 9.90

MINERALI

CHF

ORGANICS Simply Cola	6.00
ORGANICS Black Orange	6.00
ORGANICS Ginger Ale	6.00
ORGANICS Viva Mate	6.00
ORGANICS Ginger Beer	6.00
ORGANICS Purple Berry	6.00
ORGANICS Tonic Water	6.00
ORGANICS Bitter Lemon	6.00



Acqua San Pellegrino 2,5dl	3.90
Acqua San Pellegrino 5dl	5.00
Acqua San Pellegrino 1l	9.00
Acqua Panna 2,5dl	3.90
Acqua Panna 5dl	5.00
Acqua Panna 1l	9.00
Thè freddo 2dl	2.50
Thè freddo 3dl	3.20
Coca Cola/Coca Cola Zero 3.3dl	4.90
Rivella rossa/blu 3.3dl	4.90
Aranciata dolce/amara 2dl	4.80
Gazzosa limone/mandarino 3dl	4.90
Chinotto 2dl	4.50
Mosto 3.3dl	4.90
Succo arancia/pera/albicocca/pesca/pomodoro/ananas 2dl	4.50
Sciroppo di menta/lampone/granatina 3dl	1.50

ENERGY DRINKS, 2,5dl	CHF
Red Bull Energy Drink	6.00
Red Bull Sugarfree	6.00
Red Bull Tropical Edition	6.00
Red Bull Green Edition	6.00
Red Bull Red Edition	6.00
Red Bull White Edition	6.00
Red Bull Summer Edition	6.00

DRINKS

Virgin Parigi	13.00
Arancia, granatina, zenzero & ORGANICS Purple Berry	
Virgin Atene	13.00
Angostura, lime, menta & ORGANICS Bitter Lemon	
Ascona	15.00
Tequila, Arancia, Agave & ORGANICS Simply Cola	
Madrid	15.00
Sake, Triple sec, zenzero, lime & ORGANICS Viva Mate	
Napoli	15.00
Gin, liquore alle more, lime & ORGANICS Tonic Water	
Dresden	15.00
Whisky, pera, limone & ORGANICS Ginger Ale	
San Marino	15.00
Hierbas, Peichaud, arancia, lime & ORGANICS Black Orange	
Zurigo – Arminio Kistler Artist's Favourite Drink	15.00
Bacardi 4, Lime e ORGANICS Ginger Beer	



BIRRE IN BOTTIGLIA

CHF

Corona 33cl**8.00****Erdinger Urweiss 50cl****8.50****BIRRE ANALCOLICHE****Heineken "00" Premium 33cl****6.00****BIRRE ORIENTALI****Asahi 33cl****6.90****Tiger 33cl****6.90****Sapporo 33cl****6.90****BIRRE ARTIGIANALI / 33CL****Bozz La Perla 33cl****7.00****Bozz La Rossa 33cl****7.00****Bozz 4th Porter 33cl****7.00****Matta by Bisbino 33cl****7.00**

BIRRE ALLA SPINA

	2dl	3dl	5dl
Heineken	3.60	4.90	8.50
Eichhof Kloster	3.60	4.90	8.50
Ittinger		6.00	

NEW & EXCLUSIV AT MOVIE

Heineken Silver

3.60 4.90 8.50



MOVIE SPRITZ	CHF
Aperol Spritz	9.00
Aperol, prosecco, arancia e selz	
Hugo	9.00
Sciroppo di sambuco, prosecco, lime, menta e selz	
Campari Spritz	9.00
Campari, prosecco, arancia e selz	
Oriental Spritz	9.00
Prosecco, sciroppo di litchi, lime e foam al Passion Fruit	
Passion Spritz	10.00
Prosecco, Passion fruit, selz e foam al Passion Fruit	
Tropical Spritz	11.00
Gin, Aperol, RedBull Tropical Edition, lime e menta	
Dragon Spritz	11.00
Gin, RedBull al frutto del drago e lime	
Strawberry Apricot Spritz	11.00
Vodka, RedBull fragola e albicocca e lime	
Coconut Spritz	11.00
Bacardi, Redbull cocco e mirtillo, menta e lime	
Watermelon Spritz	11.00
Vodka, Redbull anguria e lime	
MOVIE'S CLASSIC DRINKS	
Negroni	13.00
Campari, Vermouth e Gin Bombay	
Mojito	16.00
Rum, Menta, Zucchero di Canna, Lime e Selz	
Old Fashioned	16.00
Bulleit bourbon, Zucchero, Angostura bitter e soda	
Moscow Mule	16.00
Vodka, Lime e Ginger Beer	
Whiskey Sour	16.00
Bulleit bourbon, Limone e Zucchero	
Tommy's Margarita	16.00
Tequila Espolon, Lime e Sciroppo d'Agave	

SIGNATURE DRINKS BY MOVIE

CHF

Vento di Passioni	15.00
Vodka, frutto della passione, zucchero e limone	
Pepper Pizza	15.00
Gin al peperone, menta, zucchero e lime	
A touch of Zen	15.00
Gin, pasta di zenzero, lime e selz	
Sunset Boulevard	15.00
Campari, vermouth rosso, Bourbon wild turkey	
Il Cosmo sul comò	15.00
Tequila, triple sec, cranberry e lime	
Sinbad il Marinaio	15.00
Campari, vermouth rosso, Kahlua e Mezcal	
Quattrro sotto zero	15.00
Gin, Bitter bianco e Lillet bianco	
Mango Dreams	15.00
Bacardi 4, Mango, Vaniglia, zucchero e lime	

DRINKS BY BISBINO

Conan il Barbaro	15.00
Barbaro by Bisbino, Aperol, Pompelmo, Agave e lime	
Il Casanova	15.00
Generoso riserva by Bisbino, Rum, frutto della passione, vaniglia, lime e menta	
Un tocco di zenzero	15.00
Gin Ginger Dry by Bisbino, ginger beer, zucchero, lime e menta	

The logo for Bisbino, featuring the brand name in a stylized, cursive script with a small circular emblem containing the letters 'SB' above the 'o'.**VIRGINS DRINKS BY MOVIE**

Virgin Touch of Zen	10.00
Ginger Ale, pasta di zenzero, lime e selz	
Virgin Mango Dreams	10.00
Arancia, Mango, limone e zucchero	
Virgin Vento di Passioni	10.00
Cranberry, frutto della Passione, zucchero e lime	

COGNAC**2cl****Martell****12.00****Remy Martin****15.00****LIQUORI****4cl****Amaretto di Saronno****6.50****Baileys****6.50****Cointreau****6.50****Sambuca****6.50****Hierbas Ibizenca****6.50****GRAPPE****2cl****Grappa Carezza d'autunno di uva americana****6.00****Grappa Isabella****7.00****Grappa Vecchio Rovere****9.00****Filo di Seta Acquavite****12.00****Grappa di Nebbiolo Berta "Tre Soli"****15.00**

WODKA	4cl	LongDrink
--------------	------------	------------------

Absolut	12.00	15.00
----------------	--------------	--------------

Belvedere	15.00	18.00
------------------	--------------	--------------

Grey Goose	15.00	18.00
-------------------	--------------	--------------

Beluga Noble Silver Line	15.00	18.00
---------------------------------	--------------	--------------

RUM	4cl	LongDrink
------------	------------	------------------

Bacardi carta bianca		15.00
-----------------------------	--	--------------

Bacardi Anejos 4 Anos	12.00	16.00
------------------------------	--------------	--------------

Pampero Aniversario	15.00	18.00
----------------------------	--------------	--------------

Zacapa 23	17.00	20.00
------------------	--------------	--------------

Appleton Estate Signature Blend	13.00	16.00
--	--------------	--------------

myers's original dark	13.00	16.00
------------------------------	--------------	--------------

TEQUILA	4cl	
----------------	------------	--

Patròn Silver	16.00	
----------------------	--------------	--

Patròn Reposado	16.00	
------------------------	--------------	--

Mezcal Amores	18.00	
----------------------	--------------	--

WHISKY	4cl	LongDrink
---------------	------------	------------------

Jack Daniel's	12.00	15.00
----------------------	--------------	--------------

Bulleit Bourbon	16.00	20.00
------------------------	--------------	--------------

Bulleit Rye	17.00	19.00
--------------------	--------------	--------------

Nikka from the Barrel	18.00	
------------------------------	--------------	--

Johnnie Walker Black Label	13.00	16.00
-----------------------------------	--------------	--------------

Aberfeldy 12 y	15.00	
-----------------------	--------------	--

Laphroig 10 y	16.00	
----------------------	--------------	--

AMARI	4cl	
--------------	------------	--

Appenzeller	6.50	
--------------------	-------------	--

Averna	6.50	
---------------	-------------	--

Braulio	6.50	
----------------	-------------	--

Fernet Branca	6.50	
----------------------	-------------	--

Branca Menta	6.50	
---------------------	-------------	--

Jägermeister	6.50	
---------------------	-------------	--

Montenegro	6.50	
-------------------	-------------	--

Ramazzotti	6.50	
-------------------	-------------	--

Amaro del capo	6.50	
-----------------------	-------------	--

Amaro Generoso	6.50	
-----------------------	-------------	--

MOVIE GIN & TONIC

CHF

**Tanqueray Ten** (Inghilterra)**47,3 %****4cl****16.00**

Il Tanqueray Ten all'olfatto riflette l'abbondanza di agrumi freschi. Al palato il lime ed il ginepro rendono il gusto speziato e terroso. Non troppi botanici come l'angelica, l'arancia fresca, il coriandolo, i fiori di camomilla, il lime fresco, la liquirizia, ed il pompelmo bianco rendono inconfondibile questo gin.

**Bulldog** (Inghilterra)**40 %****4cl****16.00**

Complessi botanici danno un carattere deciso ma morbido con una persistenza fresca. Angelica tedesca, ginepro italiano, cassia, coriandolo del Marocco, foglie di loto, giaggiolo italiano, lavanda francese, limone spagnolo, liquirizia cinese, mandorle spagnole, semi di papavero.

**Bisbino** (Svizzera)**40 %****4cl****16.00**

Gin Ticinese, 100% Bio dal gusto morbido e delicato, sapore secco, e con una leggera prevalenza di note agrumate.

**Mombasa Club Gin** (Inghilterra)**41,5 %****4cl****17.00**

Aroma speziato dovuto ai botanici raccolti a mano come la corteccia di cassia, il cumino, i chiodi di garofano e le bacche di ginepro. Medaglia d'ora nel 2011 presso Concours Mondial.

**Saffron** (Francia)**40 %****4cl****17.00**

Gin dal colore arancio intenso ed un sapore morbido e delicatamente speziato. 8 botanici naturali completano il distillato, ginepro, coriandolo, limone, buccia d'arancia, semi di angelica, radice di giaggiolo, semi di finocchio e infine lo zafferano.

**Madame Geneve** (Germania))**41,9 %****4cl****17.00**

La ricetta di questo gin include 45 botanici non tutti conosciuti tra cui zenzero, cannella, pepe e coriandolo. Inoltre viene aggiunto in fine un vino rosso italiano il "primitivo" che conferisce al gin forti note fruttate ed un colore rosso vibrante.

**Hendrick's** (Scozia)**41,3 %****4cl****17.00**

Conosciutissimo ormai in tutto il mondo, carattere forte, rinfrescante e floreale grazie all'essenza di cetriolo tedesco e all'olio di petali di rose della Bulgaria. Angelica, buccia di limone, buccia di arancia, camomilla, cumino, coriandolo, olmaria, pepe di giava, fiori di sambuco, olio essenziale di cetriolo, olio di petali di rose.

MOVIE GIN & TONIC

CHF

**Amazonia Hendricks** (Scozia)**43,4 %****4cl****18.00**

Con le sue note dominanti di ananas, Hendrick's Amazonia Gin appare fruttato ed esotico. Quali botaniche della foresta pluviale latino-americana sono alla fine inclusi nella nuova edizione, tuttavia, rimane un segreto.

**Jinzu** (Inghilterra)**41,3 %****4cl****18.00**

Prodotto nell'esperta scozia dei distillati, Jinzu fonde il gusto classico del Gin ai botanici giapponesi, un mix di fiori di ciliegio e sake uniti alla buccia di yuzu (delicato agrume coltivato in Giappone). Lunga persistenza dalle note floreali.

**Martin Miller's** (Inghilterra)**40 %****4cl****18.00**

Distillato in un antico alambicco fabbricato nel 1898 chiamato "Angela". Unisce al tipico sapore di ginepro complessi botanici come buccia d'arancia, cannella, coriandolo, corteccia di cassia, liquirizia, noce moscata, radice di angelica, radice di giaggiolo.

**Sharish Blue Magic** (Portogallo)**40 %****4cl****18.00**

Realizzato con una selezione di piante coltivate dagli stessi distillatori, Gin liscio con un aroma unico e un gusto molto citrico.

**Star of Bombay** (Inghilterra)**47,5 %****4cl****18.00**

Questo spirito viene a contatto con i botanici solo in fase di distillazione quando è "vapore", alla fine il gin viene mischiato con acqua del lago Vyrnwy e poi imbottigliato. Espressione alcolica potente ed elegante.

**Botanist** (Inghilterra)**46 %****4cl****18.00**

Di carattere, complesso, costituito da un bouquet formato da 31 elementi botanici, da questi il nome The Botanist, uno dei Gin più puri e complessi al mondo.

**Generous** (Francia)**42 %****4cl****18.00**

Gin aromatizzato con botanici fruttati e floreali. Arancia amara, arancia rossa, gelsomino, lime, pepe, sambuco. La bottiglia risalta la sua natura floreale. Con il design della bottiglia il produttore ha voluto dare un tocco di "Giardino dell'Eden".

**Monkey 47** (Germania)**47 %****4cl****18.00**

Al palato emerge un forte sentore di spezie pepate, al naso si distinguono gli agrumi e varie note floreali, infine un sottile fruttato amaro.

MOVIE GIN & TONIC

CHF

**Gin Mare** (Spagna)**42,7 %****4cl****18.00**

Al naso ha un profumo erboso di ginepro che domina insieme al timo, con una lontana nota di oliva. Mentre il gusto è preponderato dal rosmarino ed il basilico. Altri botanici a lunga macerazione come: arancia amara, arancia dolce, e ginepro si uniscono al basilico, il cardamomo, il coriandolo, il limone, le olive, il rosmarino, ed il timo per dare un sapore unico e diverso.

**Ungava** (Canada)**43,1 %****4cl****18.00**

“Ungava” deriva dal vecchio Inuit e significa “verso il mare”. Botanici raccolti a mano nei pochi mesi in cui il terreno non è coperto da neve. Tè del Labrador, rosa canina, rododendro, ginepro, uva ursina. Una combinazione di profumi decisamente insolita. Un finale lungo e secco.

**Antagonic** (Perù)**40 %****4cl****18.00**

Gin particolare che porta con sé lo spirito del Sud America. 19 botanici danno vita a uno spirito ricco ed equilibrato. Ricetta non conosciuta interamente che include coriandolo, ginepro, buccia d'arancia messicana e liquirizia.

**Roku** (Giappone)**43 %****4cl****18.00**

Ottiene il suo sapore dalle seguenti bacche: bacca di ginepro, semi di coriandolo, radice di angelica, semi di angelica, semi di cardamomo, cannella, arancia amara e buccia di limone.

**Malfy** (Italia) / Limone / Arancia / Rosa**41 %****4cl****18.00**

Al naso note rinfrescanti degli agrumi a prevalere, in particolare quelle del limone, ma anche al palato è il limone a sprigionarsi in bocca prima di ogni altra cosa. Seguono i sapori delle altre botaniche, e la chiusura lunga del ginepro. Nelle varianti agrumi la differenza nella messa in distillazione del succo del frutto al posto della scorza di limone, arancia, pompelmo rosa e rabarbaro, tutti maturati sotto il sole della Sicilia.

**Brockmans** (Inghilterra)**40 %****4cl****18.00**

Gin morbido con note dolci di frutti di bosco bilanciate con quella più tradizionali di ginepro e delle radici unite a quelle fresche di agrumi. Botanici insoliti: ginepro toscano, more, mirtillo, corteccia di cassia, liquirizia, scorza di limone, scorza di arancia, coriandolo, angelica, mandorla, giaggiolo.

**Boxer** (Inghilterra)**40 %****4cl****18.00**

Le note prevalenti, particolarmente spiccate al naso, sono quelle del ginepro e degli agrumi con un risultato molto secco e ben bilanciato con le note di sottofondo che comprendono una complessa gamma di note legnose, speziate e floreali. Il gusto del gin rimane distinguibile anche nella miscelazione.

MOVIE GIN & TONIC

CHF

	Edgerton Original Pink (Inghilterra)	47 %	4cl	18.00	Al naso colpisce immediatamente il profumo dolce della frutta, in particolare del melograno infuso dopo la distillazione. Al palato invece la nota dolce viene coperta da note più calde, acide e complesse.
	Filliers Dry 28 Pine Blossom (Belgio)	42.6 %	4cl	19.00	Sfumature minerali si uniscono al sentore di scorza di limone, per lasciar poi percepire al naso anche pepe, ginepro, e fiori freschi. Meravigliosamente cremoso il gusto, connotato da note mentolate, richiami alla vaniglia, e toni resinosi e leggermente pungenti. Lungo e caldo il finale.
	Ferdinand's Saar Dry Gin (Germania)	42 %	4cl	19.00	Al naso è un gin floreale, con note di limone e leggermente di ginepro. Al palato è ben bilanciato nonostante le numerose botaniche, si sentono note di lavanda e di rose, ma nel mix di sapori emergono soprattutto le note del Riesling. Il ginepro si sente, ma predominano le altre botaniche.
	Elephant London Dry Gin (Germania)	45 %	4cl	19.00	Al naso risalta per le sue leggere note di ginepro, accompagnate da quelle più balsamiche del pino di montagna e da quelle più erbacee. Al palato è un gin complesso, ma molto morbido, che bilancia sapori floreali, fruttati e speziati.
	Colombian (Colombia)	43 %	4cl	19.00	Dall'esperienza dei distillatori di rum nasce un distillato unico. Botanici inconsueti come pepe, mirtillo, menta, mandarino, limone, cannella, angelica e zenzero. Il distillato poi matura nelle botti di rovere usate per il rum "Dictador" creando un gin dalle note aromatiche inaspettate.
	Seedlip Grove 42 (Inghilterra)	0 %	4cl	19.00	Gin analcolico dallo spirito ricco di sapore, profilo agrumi e gusto fresco e piccante.
	Akori Gin (Spagna)	41,5 %	4cl	19.00	Profumo intenso di ginepro, note di scorze d'agrumi e Kumquat, di grande impatto con finale abboccato. Il Kumquat e la fortunella donano un tocco agrumato, lo zenzero svolge un sottile ruolo primario.
	Bols Genever Amsterdam (Olanda)	41,5 %	4cl	19.00	Per questo gin si utilizza un alcool di grano del 55% chiamato malt wine, ottenuto dalla crusca di cereali costituita da segale, mais e frumento. Poi raffinato con erbe e spezie selezionate. Tripla distillazione. Ricetta del 1664.

analcolico

MOVIE GIN & TONIC

CHF

**The London N°1** (Inghilterra)**47 %****4cl****19.00**

Botanici selezionati da tutto il mondo, ginepro della Dalmazia, coriandolo del Marocco, mandorle dalla Grecia, cannella di Ceylon, liquirizia dalla Turchia e altri prodotti vegetali come ribes, bucce di agrumi, bergamotto, radice di angelica.

**Ki No Bi** (Giappone)**45,7 %****4cl****21.00**

La variante classica 45,7% vol. non filtrata a freddo ha ottenuto svariati riconoscimenti. Viene miscelata con piante giapponesi di origine naturale e acquavite di riso di alta qualità secondo il metodo tradizionale Konwa.

**Cotswolds** (Inghilterra)**46 %****4cl****21.00**

Elaborato a partire da un alcool a base di grano, questo gin viene infuso per macerazione o per vapore con botaniche di provenienza locale. Al palato è secco, dai sentori agrumati (lime, pompelmo) ed erbacei (coriandolo, cardamomo, foglie d'alloro, lavanda e pepe nero) con una leggera nota d'eucalipto.

**Amuerte White** (Belgio)**43%****4cl****21.00**

E' un Gin London dry, fatto con la suddetta foglia di Coca dal Perù, cardamomo, coriandolo, finger lime e pepe di Sichuan. Gin molto fresco con una leggera nota piccante data dal pepe nel finale. Presentato in una bottiglia particolarmente elegante rifinita con foglia d'oro 24 carati.

**Amuerte Black** (Belgio)**43 %****4cl****21.00**

Un distillato dalle classiche botaniche del Gin, affinate con foglie di coca peruviana, il frutto del drago, papaya, peperone e scorza d'arancia.

**Amuerte Red** (Belgio)**43 %****4cl****21.00**

Un sapore ancora più raro. Un distillato dalle classiche botaniche del gin affinate con foglie di Coca Peruviana e la pregiata Pineberry simile alla fragola ma di colore bianco.

**Law spirits of ibizy** (Spagna)**44 %****4cl****21.00**

Il suo aroma è puro ed equilibrato è assolutamente ispirato al paesaggio mediterraneo di Ibiza. Nella sua composizione, si fondono le note aromatiche di ginepro e una selezione di piante.

**Volcanic** (Spagna)**42 %****4cl****21.00**

Al palato inizialmente traspare un gusto delicato, ricco di sfumature di spezie, per poi lasciare un gusto molto aromatico, piccante e balsamico. I liquidi ottenuti dalla macerazione di un gran numero di botaniche vengono prima distillati singolarmente con le pietre vulcaniche che donano al prodotto un gusto unico e inconfondibile.

MOVIE GIN & TONIC

CHF

**Ki No Bi Tea** (Giappone)**45,1 %****4cl****21.00**

La qualità TEA è stata realizzata in collaborazione con il tradizionale produttore di tè Hori-Shi-chimeien e presenta le note caratteristiche dei tè più nobili, dal Gyokuro Super Premium al Tencha della regione ginepro-nese del tè Uji.

**Ki No Bi** (Giappone)**45,7 %****4cl****21.00**

La variante classica 45,7% vol. non filtrata a freddo ha ottenuto svariati riconoscimenti. Viene miscelata con piante giapponesi di origine naturale e acquavite di riso di alta qualità secondo il metodo tradizionale Konwa.

**Ki No Bi Sei** (Giappone)**54,5 %****4cl****21.00**

La qualità SEI ad elevato volume alcolico pari a 54,5% è l'interpretazione giapponese di un gin Navy Strength inglese tradizionale, che viene miscelato con lo stesso impegno della variante classica utilizzando il procedimento Konwa.

**Del Professor Madame** (Italia)**42,9 %****4cl****23.00**

Al palato soffice e dal retrogusto delicato, al naso etereo, floreale, ampio. Una miscela di erbe e spezie tra cui spiccano ginepro, limone, tanaceto, zedoaria, cannella e cassia.

**Noble White Alpine** (Svizzera)**43 %****4cl****24.00**

Distillato da una miscela di erbe alpine, il suo gusto ha una nota floreale, un chiaro tono di ginepro e la freschezza degli agrumi abbinati all'acqua pura e fresca delle Alpi svizzere.

**Brooklyn** (USA)**40 %****4cl****24.00**

Prodotto nella prima distilleria autorizzata dopo il proibizionismo. Lo spirito di base viene prodotto interamente con mais americano al quale viene aggiunto ginepro buccia di agrumi ad altri botanici non conosciuti. Persistenza agrumata.

**Truffle Gin** (Inghilterra)**42 %****4cl****25.00**

Spirito lussuoso, guidato dal tartufo bianco di Alba, un ingrediente che vale più dell'oro. distillato in modo innovativo per preservare tutto il sapore del tartufo.

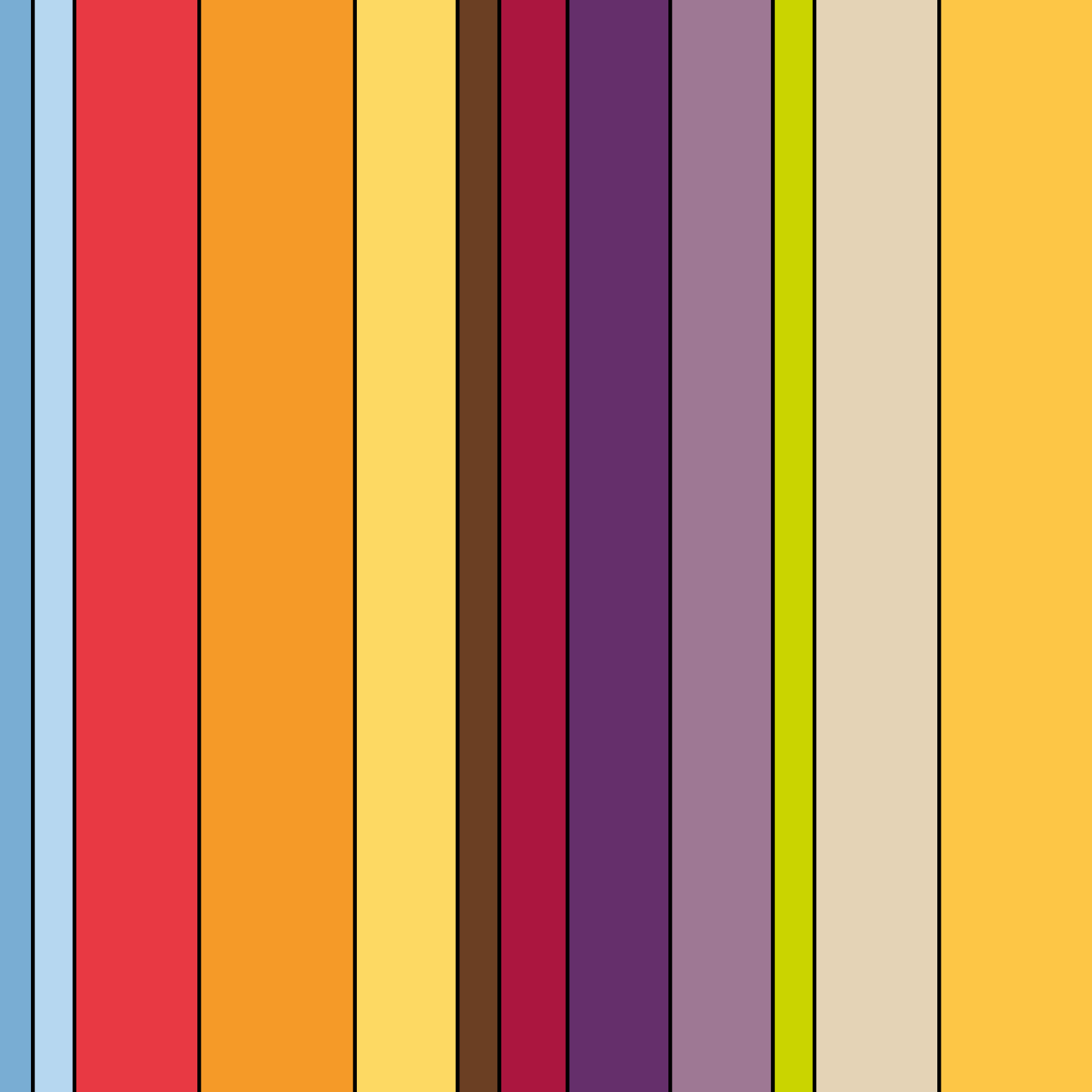

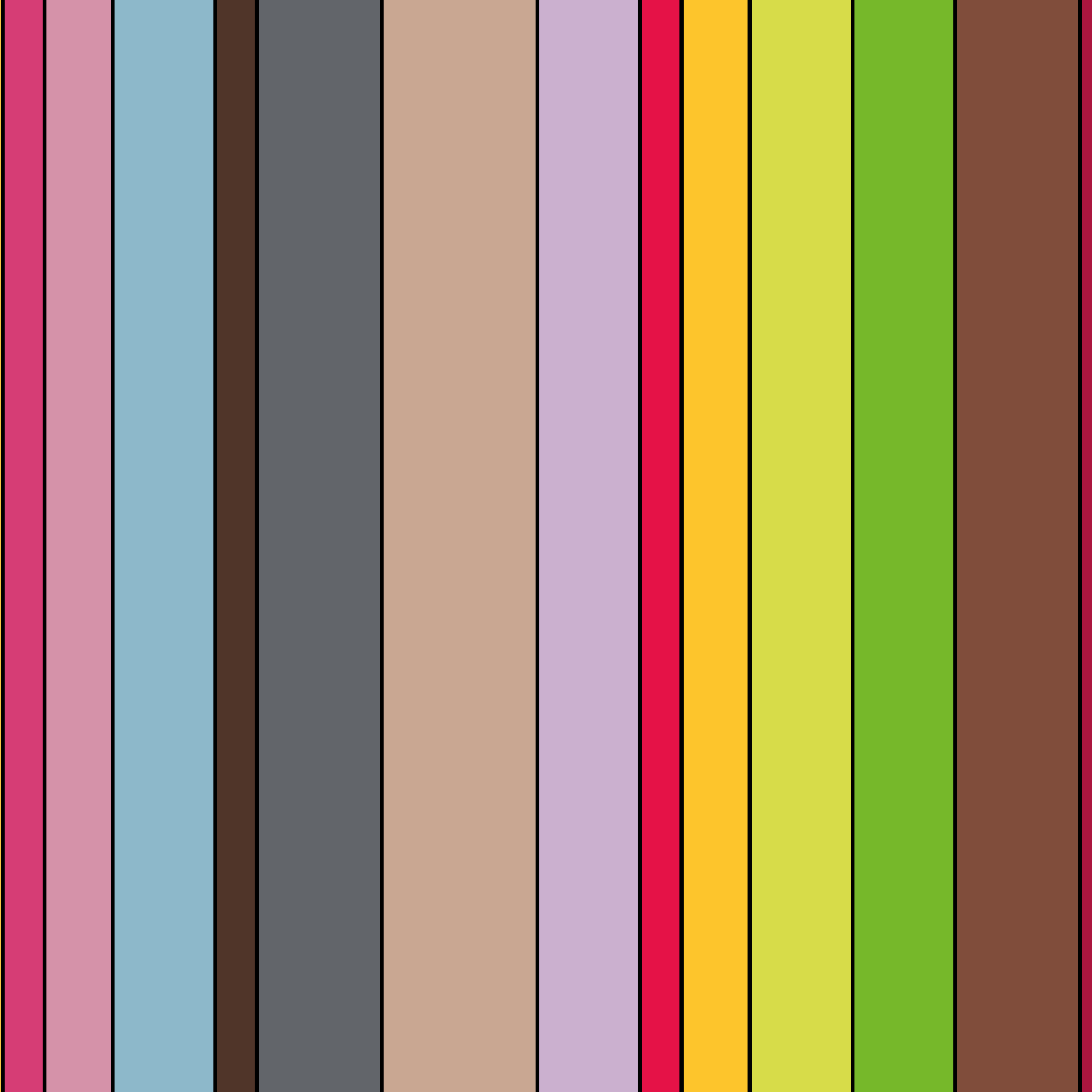

BOLLICINE	1dl	bott
K Prosecco Brut Millesimato DOC	8.00	42.00
K Prosecco Rosé Brut Millesimato DOC	9.00	45.00
K Prosecco Brut Millesimato DOC - Light It Up - Edition		79.00
Frecciarossa Rose		54.00
Frecciarossa metodo classico extra Brut		54.00
Noir Brut Millesimato, Delea		49.00
Franciacorta "Cà del Bosco"	14.00	89.00
Moët&Chandon Brut Imperial		110.00
Moët&Chandon Rosè Imperial		120.00
Moët&Chandon Ice Imperial		130.00
G.H. Mumm Cordon Rouge Brut		99.00
G.H. Mumm Cordon Rouge Brut Magnum		220.00
G.H. Mumm Cordon Rouge Le Rose		120.00
Ruinart Blanc des Blancs		169.00
Dom Perignon Vintage		320.00

BIANCHI SVIZZERA	1dl	bott
Il Mattirolo (Merlot - Valsangiacomo vini)	7.00	42.00
Apocalisse (Chardonnay, Sauvignon Blanc, Kerner, Pinot Grigio - Delea)		42.00
Prima Goccia (Petite Arvine, Ermitage, Pinot Bianco - Chiodi)		69.00

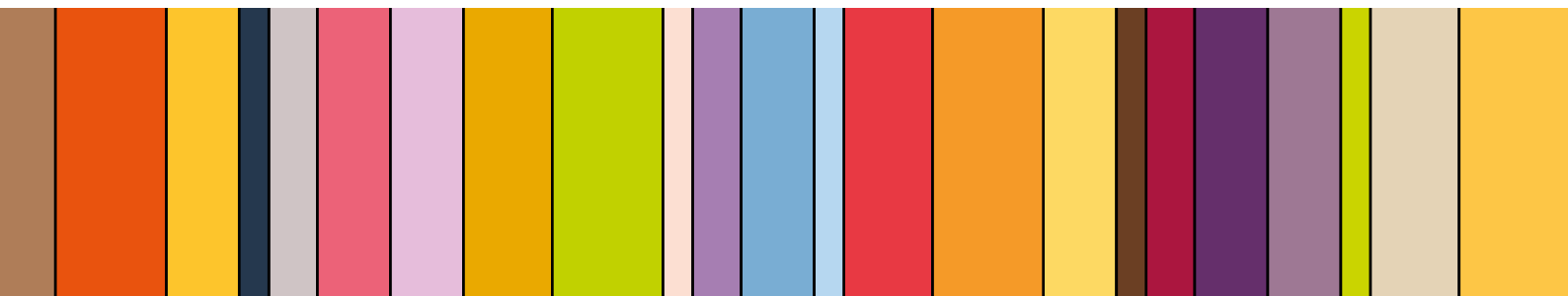

BIANCHI ITALIA	1dl	bott
Palmeri Bianco IGP (Grillo, Viognier, Chardonnay, Moscato - Tenuta Palmeri)	7.00	
Moscato D'Asti DOCG (Moscato Bianco - Gianni Doglia)	6.00	36.00
Chardonnay IGT Marca Trevigiana (Chardonnay - Soligo)	6.00	36.00
Tora (Sauvignon Blanc - Cantina Giorni)		40.00
Lugana DOC (Trebiano di Lugana - Tommasi)	7.00	42.00
Bella Vita 2019 (Chardonnay - Konrad Wines)	9.50	49.00
Roero Arneis Cayega DOC (Arneis - Tenuta Carretta)	8.00	48.00
Landò (Riesling - Le Fraccie)		48.00
Palmeri Verde Bio IGT (Chardonnay, Moscato affinati in barrique - Tenuta Palmeri)		49.00
ODU 50/50 (Chardonnay, Sauvignon Blanc - Konrad Wines)	14.00	69.00

ROSÉ	1dl	bott
Chiaretto del Garda Classico DOC (Groppello, Barbera, Sangiovese, Marzemino - Avanzi)		36.00
Tre Fratelli DOC (Merlot-Matasci)	6.50	39.00
Palmeri Rosé (Nero d'Avola - Tenuta Palmeri)		42.00
Château de Selle Rosé Coeur de Grain AOC (Grenache, Cinsault, Syrah, Mourvèdre - Domaines Ott)		72.00



ROSSI SVIZZERA

	1dl	1/2 bott	bott
Il Mattirolo DOC (Merlot-Valsangiacomo vini)	7.00		42.00
Riserva Merlot Ticino DOC (Merlot - CAGI Cantina Giubiasco)			45.00
Arcada DOC (Merlot - Cantina Pizzorin)			48.00
Sinfonia DOC (Merlot affinato in Barrique-Chiericati)		37.00	69.00
Pizzorin DOC (Merlot affinato in Barrique - Cantina Pizzorin)			76.00
Quattromani (Merlot affinato in Barrique - Delea, Brivio, Tamborini, Gialdi)			110.00

ROSSI ITALIA

	1dl	1/2 bott	bott
Morellino di Scansano DOCG (Sangiovese, Cabernet Sauvignon, Merlot - Fattoria San Felo)			32.00
Minerva Primitivo Puglia IGT (Primitivo - Cantina San Giorgio)	7.00		32.00
Ferruggini Bolgheri DOC BIO (Sangiovese, Cabernet Sauvignon, Syrah - Az. Agr. Chiappini)			35.00
Valpolicella Ripasso DOC (Corvina Veronese, Rondinella - Casa Vinicola Danese)			36.00
Palmeri Celeste IGT (Nero d'Avola, Merlot, Cabernet Sauvignon, Syrah, affinati in barrique - Tenuta Palmeri)			39.00
Barbera D'Asti DOCG (Barbera - Reanato Ratti)			42.00
Nebbiolo Ochetti (Nebbiolo - Renato Ratti)			50.00
Amarone della Valpolicella Classico DOCG (Corvina, Rondinella, Molinara - David Sterza)			80.00
Brunello di Montalcino DOCG (Sangiovese grosso - Alessandro Rossi)			89.00

ROSSI MONDO	1dl	1/2 bott	bott
Carabantes, Cile (Syrah, Cabernet Sauvignon - Von Siebenthal)	9.00		54.00
Palmeri Navalta Reserva DOC, Spagna (Garnacha affinato in barrique - Tenuta Palmeri)	10.00		60.00

MOVIE SAKÉ CHF

Scb Kyoto // Servito freddo e caldo	180ml	9.00
--	--------------	-------------

Questo sakè è destinato a un vasto pubblico. Preparato con acqua della sorgente Fushimizu che si trova a Kioto. Può essere bevuto freddo o tiepido. È un accompagnamento ideale per tutti i tipi di piatti nipponici.



Hakutsuru // Servito caldo	180ml	15.00
-----------------------------------	--------------	--------------

Il produttore del sake Hakutsuru Junmai è la Hakutsu Brewing Company, che tra l'altro gestisce il proprio Museo delle Belle Arti, uno dei primi musei privati in Giappone. La fabbrica di birra è una delle più grandi birrerie di sake in Giappone e vanta quasi 270 anni di esperienza nell'arte tradizionale della produzione di sake. Per il sake viene utilizzato un riso speciale per sake, quasi sempre lucidato, di cui più di 70 varietà diverse sono coltivate esclusivamente per la produzione del loro prodotto e sono inadatte alla preparazione di alimenti. Il sake Hakutsuru Junmai è un liquore di riso scuro, poiché ha un contenuto di riso lucido pari o inferiore al 70%.



Kiku Masamune Taru // Servito freddo e caldo	180ml	21.00
---	--------------	--------------

Questo sakè è prodotto secondo il tradizionale e lungo metodo Kimoto. Ci vogliono ben quattro settimane per produrre il purè iniziale di acqua, riso, riso maltato e lievito, uno sforzo che poche distillerie nell'era dei prodotti express in commercio possono permettersi. In cambio, il lievito non muore alla fine del processo di fermentazione, assicura meno impurità nel liquido e produce un inconfondibile sapore secco. Come autentico "sakè secco", Kiku Masamune è il compagno ideale per i piatti giapponesi (soprattutto sushi e sashimi), in quanto non ha un sapore intensamente dolce che può essere un fastidio quando si mangia. Può essere raffreddato a 10°C o consumato a temperatura ambiente o riscaldato fino a 45°C. Il Sake Taru si caratterizza anche per le sue influenze del legno di cedro Yoshino, per cui il legno rilascia i suoi aromi al liquido durante una breve conservazione in botte. La Kiku Masamune Sake Brewing Company è stata fondata nel 1659 ed ha esportato il suo primo sakè in Gran Bretagna nel 1877, quindi qui sapete esattamente cosa state facendo.



Armino Kistler – Artist

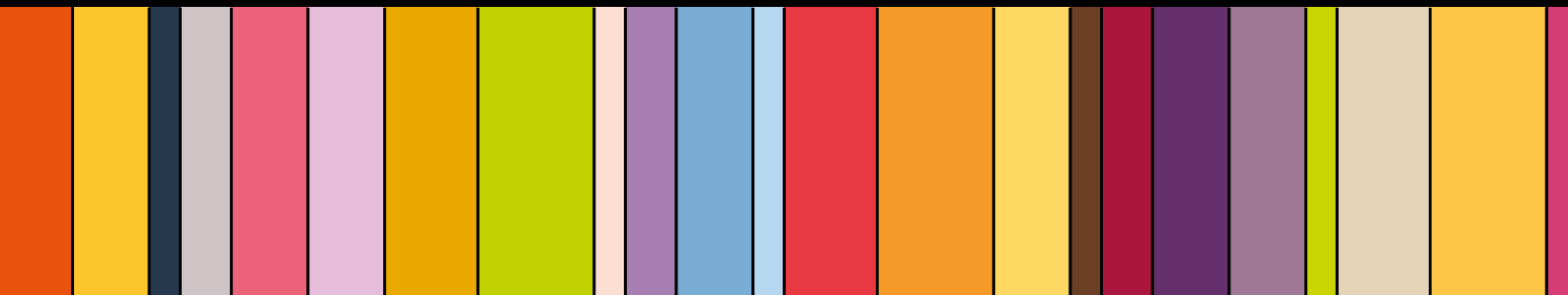

138

Colors Locarno

Movie – Palacinema Locarno
138colorslocarno.com

 ORGANICS
by Red Bull